

किस्पाड गाउँ कार्यपालिकाको कार्यालयद्वारा आ.व. २०८०/८१ मा सम्पादित  
कार्यहरुको वार्षिक प्रगति समीक्षामा प्रस्तुत गरिएको प्रगति प्रतिवेदन, २०८१



किस्पाड गाउँपालिका  
गाउँ कार्यपालिकाको कार्यालय  
काहुले, नुवाकोट  
बागमती प्रदेश, नेपाल

## वार्षिक समीक्षा २०८०/०८१

### १. किस्पाड गाउँपालिकाको परिचय

नेपालको संविधान २०७२ भाग ५ मा व्यवस्था भए अनुसार राज्यको संरचना गर्ने क्रममा नेपाल सरकारकै मिति २०७३ फागुन २२ गतेको निर्णय तथा फागुन २७ गतेको राजपत्रमा प्रकाशित सूचना अनुसार किस्पाड गाउँपालिका बागमती प्रदेश अन्तर्गत पर्ने नुवाकोट जिल्लाका १२ वटा स्थानीय तह मध्ये एक गाउँपालिका हो। यस गाउँपालिकाको नामाकरण वडा नं. ३ काहुलेमा रहेको एक प्रसिद्ध धार्मिक स्थल किस्पाड पोखरीको नामबाट राखिएको हो। यस गाउँपालिकाको पूर्वमा रसुवा जिल्लाको उत्तरगया गाउँपालिका, पश्चिममा नुवाकोट जिल्लाको म्यागड गाउँपालिका, उत्तरमा धादिङ जिल्लाको खनीयाबास गाउँपालिकाका साथै रसुवा जिल्लाको उत्तरगया गाउँपालिका र दक्षिणमा नुवाकोट जिल्लाकै विदुर नगरपालिका रहेको छ। नुवाकोट जिल्लाको सदरमुकाम विदुर देखि यस गाउँपालिकाको केन्द्रसम्मको दुरी करिब २५ कि.मि. रहेको छ। साविकका ५ वटा गा.वि.स. हरु भाल्चे, फिकुरी, काहुले, साल्मे र मनकामना समेटिएको छ। नयाँ संरचना अनुसार यस किस्पाड गाउँपालिकामा ५ वटा वडाहरू रहेका छन्।

यस गाउँपालिकाको क्षेत्रफल ८२.५७ वर्ग कि.मि रहेको छ। यस गाउँपालिका समुन्द्र सतहबाट करीब ६२५ मिटर देखि करीब ४२०० मिटर उचाईसम्म रहेको समग्र नुवाकोट जिल्लाको हावापानीको झलक दिने भौगोलिक विविधता रहेको स्थानीय तहको रूपमा चिन्न सकिन्छ। यस गाउँपालिकाको जनसंख्या १४,२३५ रहेको छ। यस क्षेत्रको ८० प्रतिशत भाग भिरालो तथा पहाडी भाग रहेको छ भने बाँकी २० प्रतिशत बेंसी तथा मैदान रहेको छ।



*(Handwritten signature)*



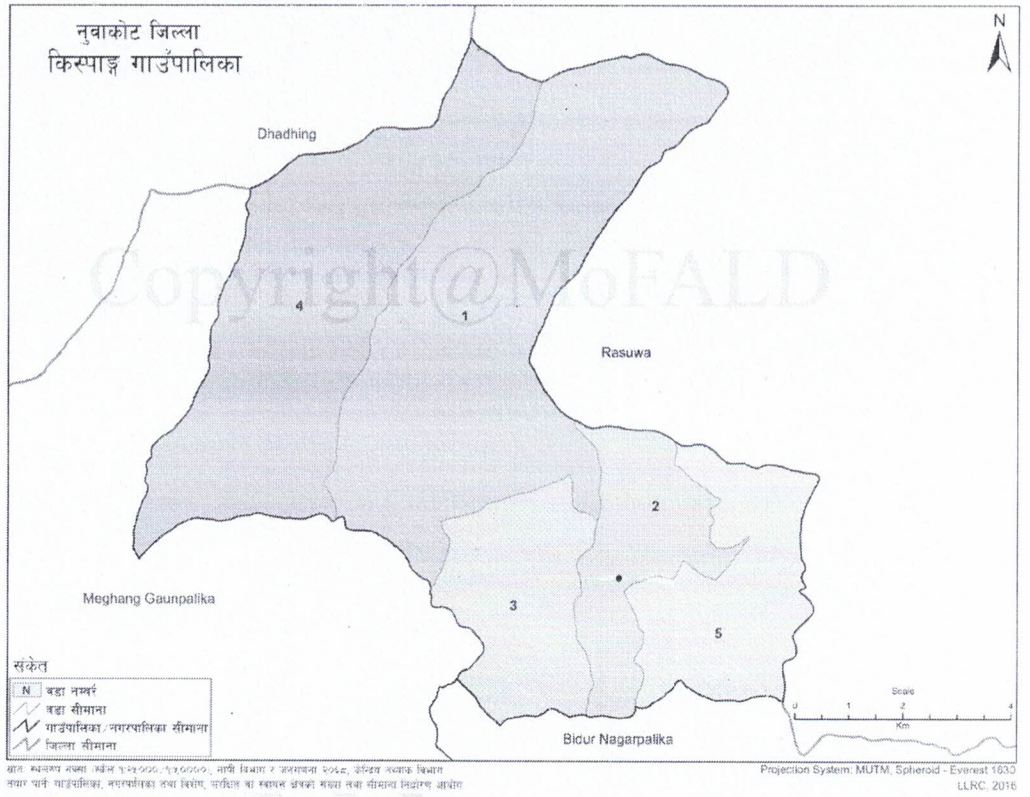

चित्र नं १: किस्पाङ्ग गाउँपालिकाको स्रोत नक्सा

तालिका: १.१ गाउँपालिकाको संक्षिप्त जानकारी

समावेश भएका साविक गावसहरू	साल्मे, भाल्चे, काहुले, फिकुरी र मनकामना	स्वीकृत केन्द्र: काहुले
क्षेत्रफल	८२.५७ वर्ग कि.मी.	
केन्द्र	किस्पाङ्ग-३, काहुले	
वडा संख्या	५	
सीमाना		
पूर्व	रसुवा जिल्लाको उत्तरगया गाउँपालिका	
पश्चिम	म्यागड गाउँपालिका	
उत्तर	खनियाबास गाउँपालिका र उत्तरगया गाउँपालिका	

*(Handwritten signature)*

दक्षिण	विदुर नगरपालिका
--------	-----------------

स्रोत: नेपाल सरकार, नेपाल राजपत्र २०७३ फागुन २७ गते संख्या ५८ र किस्पाड गाउँपालिकाको भूकम्प पश्चातको पुननिर्माण योजना विवरण भाग १, नुवाकोट, २०७४

२. आन्तरिक राजश्व (आ.ब. ०८०/०८१)

क्र.स.	विवरण	अनुमान गरेको रु. (वार्षिक)	यथार्थ आय रु	यथार्थ आय प्रतिशत
२.१	कर / राजश्व शिर्षकहरू			
	अमानत दुङ्गा, गिट्टि, बालुवा		४२७५४३५.००	
	वडाहरूबाट		३५१९५५६.२३	
	गाउँपालिकाबाट		५४४८५५.५५	
	बेरुजु दाखिला		६५४०००.००	
	जम्मा			
२.२	गैर कर राजश्व			
	अन्य दस्तुर		१६०००००.००	
	जम्मा			
२.३	अन्य राजश्व			
	जम्मा		१०५९३८४६.७८	

३. गाउँपालिकालाई (आ.ब. ०८०/०८१मा ) प्राप्त रकम

किस्पाड गाउँपालिका  
गाउँ कार्यपालिकाको कार्यालय  
कहिरी, नुवाकोट  
बागमती प्रदेश, नेपाल





क्र.स.	विवरण	नेपाल सरकार	प्रदेश सरकार	कुल जम्मा	अख्तियारी प्राप्त हुन बाँकि	
					नेपाल सरकार	प्रदेश सरकार
१	समानीकरण अनुदान	६७३३२०००	६४७६०००	७३८०८०००		
२	सशर्त अनुदान	१४९७६१२५०	२३१४१४३६	१७२९०२६८६		
३	समपुरक अनुदान	५००००००	२०००००००	२५००००००		
४	विशेष अनुदान	९००००००	७५०००००	१६५०००००		
	जम्मा	२३१०९३२५०	५७११७४३६	२८८२१०६८६		

४. राजश्व बाट प्राप्त रकम (आ.ब. ०८०/०८१ )

क्र.स.	शिर्षक	अनुमानित आय रु	यथार्थ आय रु	यथार्थ आय प्रतिशत
	रोयल्टी	०	२९८०५६८.६८	
	घरजग्गा रजिष्ट्रेशन	१००००००	९६३१६२.४०	
	सवारी कर	११४२३७४५	९७१७८४०.१६	
	अन्य	१२४२३७४५	१३६६१५७१.२४	
	जम्मा	२४८४७४९०	२७३२३१४२.४८	

५. आ.ब. ०८०/८१ मा प्रदेशसंगको साझेदारी अन्तरगतका कार्यक्रममा प्राप्त बजेट

क्र.स.	आयोजना/कार्यक्रम	कुल बजेट	प्रदेश	स्थानिय तह
१.	डावाचेत बिरुडाँडा ऐसेलु रैला खोला थलागाउँ हुँदै किस्पाड चौर सम्म सडक स्तरोन्नती, किस्पाड-३	२,००,००,०००।-	१,००,००,०००।-	२८,००,०००।-



२.	अर्चले सिरान देखि पुरानो गाउँ भँडारे गोगने सिरान सडक स्तरोन्नती, किस्पाड-५,२	२,००,००,००० १-	१,००,००,००० १-	२८,००,००० १-
३.	गृहिणी महिला सशक्तिकरण कार्यक्रम	१४८२३३११-	१३१५४३६१-	१६६८९५१-
	जम्मा	४१४८२३३११-	२१३१५४३६१-	५७६६८९५१-

६. प्रदेश तथा स्थानीय तहको राजस्व बाँडफाँडको अवस्था (आ.ब. ०८०/०८१)

क्र.स.	प्रमुख श्रोत	प्राप्त भएको रकम रु	प्रदेशमा पठाइएको रकम रु.	कैफियत
	दुङ्गा, गिट्टि, बालुवा	११११११११	३९३३१३७	
	जम्मा	११११११११	३९३३१३७	

किस्पाड गाउँपालिका  
सुदूरपश्चिम प्रदेशको कार्यालय  
काठुले, मुनाकाट  
सुदूरपश्चिम प्रदेश, नेपाल

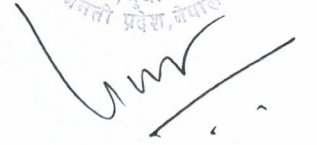



७. विषय क्षेत्रगत/उपक्षेत्रगत वार्षिक बजेट विनियोजन र खर्च रु (आ.ब. ०८०/०८१)

क्र.स.	विषय क्षेत्र/ उपक्षेत्र	विनियोजित बजेट	खर्च	वित्तिय प्रगति प्रतिशत	भौतिक प्रगति प्रतिशत
१.	चालु प्रशासनिक कार्यालय संचालन	७५५८५०००	५३२२७५०९.४५	७०.४२	
२.	आर्थिक विकास क्षेत्र/उपक्षेत्र	३९४७५०००	२५६८३९३३	६५.०६	
३.	सामाजिक विकास क्षेत्र/उपक्षेत्र	२३३५८३४३६	१६५८८९४१५.४३	७१.०२	
४.	पूर्वाधार विकास क्षेत्र/उपक्षेत्र	११०४९५०००	८२९९५३८७	७५.११	
५.	वन वातावरण तथा विपद् व्यवस्थापन विकास क्षेत्र/उपक्षेत्र	१९५००००	७३९३२५	३७.९	
६.	सुशासन संस्थागत सेवा प्रवाह तथा क्षमता विकास क्षेत्र/उपक्षेत्र	६५६२०००	२८४०१४८	४३.०५	
७.	अन्य	०	०	०	
	जम्मा	४६७६५०४३६	३३१३७५७१७.९	७१	

८. आ.ब. ०८०/०८१ मा सेवा प्रवाह र अन्य प्रशासनिक कार्यहरु सम्बन्धी विवरण

८.१ नक्सा पास

क्र.स.	विवरण	आवासिय	व्यवशायिक	जम्मा
१	नक्सा पास संख्या	११	०	११
	जम्मा	११	०	११

८.२ आयोजना कार्यान्वयन सम्बन्धि विवरण (आ.ब. ०८०/०८१)

क्र.स.	विवरण	संख्या	बजेट रु.

*(Handwritten signature)*

१	उपभोक्ता समितिसंग सम्झौता भइ कार्यान्वयन भएका योजना/कार्यक्रम संख्या	१६७	६,६९,९९,०००.००
२	प्रतिस्पर्धाको माध्यमबाट सम्झौता भइ कार्यान्वयन भएका योजना/कार्यक्रम संख्या	७	७,११,००,०००.००
३	सिधै खरिद प्रकृयाबाट सम्झौता भइ संचालन भएका योजना संख्या	४	१३,७२,२३४.००
४	अन्य	०	०
	जम्मा	१७४	१३,८४,९९,०००.००

८.३ ऐन नियमावली सम्बन्धी विवरण

क्र.स.	विवरण	०७९/०८० सम्म पास भएको	०८०/८१ मा पास भएको	जम्मा
१	ऐन	२७	७	३४
२	नियम	४	०	४
३	निर्देशिका/ कार्यविधि/ मापदण्ड	४८	२३	७१
४	कर्मचारी र पदाधिकारीहरुको आचार संहिता	०	०	०
	जम्मा	७९	३०	१०९

८.४ कर्मचारी विवरण

क्र.स.	विवरण	अधिकृत स्तर			सहायक स्तर			कैफियत
		स्वीकृत दरबन्दी	पदपूर्ति	रिक्त	स्वीकृत दरबन्दी	पदपूर्ति	रिक्त	
१	स्थाई	९	७	२	३३	१८	१५	

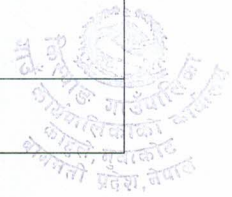

*[Handwritten signature]*



२	अस्थाइ/ करार	३	३	०	११	९	२	
३	ज्यालादारी	०	०	०	०	०	०	
	जम्मा	१२	१०	२	४४	२७	१७	

८.५ अन्य विवरण

क्र.स.	विवरण	भएको	नभएको	कैफियत
१	कृयाशिल गैर सरकारी संस्थाको कार्यक्रम पालिकाको योजना/कार्यक्रममा समावेश र स्वीकृति गर्ने गरेको /नगरेको	गरेको		
२	खरिद योजना बनेको/ नबनेको		नबनेको	
३	प्रदेश तथा संघका योजना तथा कार्यक्रम कार्यान्वयन गर्दा पालिकासंग समन्वय हुने गरे/ नगरेको	गरेको		संतोषजनक रूपमा समन्वय गरेको नपाईएको
४	जग्गाको वर्गिकरण भए /नभएको	भएको		
५	वडा प्रोफाइल निर्माण भए /नभएको		नभएको	
	जम्मा			

९. आ.ब. ०८०/०८१ मा समावेस भौतिक पूर्वाधार तर्फका आयोजनाको विवरण

क्र.सं	आयोजनाको स्वरूप	प्रस्तावित आयोजना संख्या	जम्मा बजेट रु.	कैफियत
१	५ लाख भन्दा मुनिका आयोजना	१३२	२९९१५०००	
२	५ लाख देखि १ करोड सम्मका आयोजना	३८	४८५८४०००	



३	१ करोड देखि माथिका आयोजना	४	६०००००००	
४	नगर गौरवका आयोजनाहरू	०	०	
५	विगत ३ वर्ष वा सो भन्दा बढी अवधि देखी कायान्वयनमा रहेका तर सम्पन्न हुन नसकेका योजनाहरूको संख्या	०	०	
जम्मा		१७४	१३८४९९०००	

#### १०. सामुदायिक स्वास्थ्य संस्था

स्वास्थ्य किसिम	संस्थाको वडा	संख्या	जनशक्तिको अवस्था/जना	के के सेवा प्रवाह हुन्छ	अन्य उल्लेख गर्नुपर्ने विषय
अस्पताल	०	०	०	०	०
प्राथमिक स्वास्थ्य केन्द्र	०	०	०	०	०
स्वास्थ्य चौकी	५	६	४२	आधारभूत स्वास्थ्य सेवा प्रतिकारात्मक निदानात्मक र उपचारात्मक	
आधारभूत स्वास्थ्य केन्द्र	५	२	४	आधारभूत स्वास्थ्य सेवा प्रतिकारात्मक निदानात्मक र उपचारात्मक	
खोप केन्द्र	५	१७	स्वास्थ्य चौकी वाट सञ्चालित	राष्ट्रिय खोप तालिका अनुसार खोप सेवा	

#### ११. सामुदायिक विद्यालयको अवस्था (आ.ब. ०८०/०८१) हालको

विद्यालयको प्रकार	संख्या	विद्यार्थी संख्या			शिक्षक संख्या		
		छात्र	छात्रा	जम्मा	महिला	पुरुष	जम्मा



*(Handwritten signature)*



बालकक्षा	२०	२२५	२९५	५२०	२९	०	२९
आधारभूत	१४	७९२	७१७	१५०९	४०	६५	१०५
माध्यमिक	६	२९३	२८२	५७५	१०	५	१५
धार्मिक गुठी	०	०	०	०	०	०	०
व्यावसायिक	४	२८२	३१५	५९७	१७	१५	३२
क्याम्पस	१	२५	२५	५०	०	६	६
अन्य	०	०	०	०	०	०	०
जम्मा	२५	१६१७	१६३४	३२५१	९६	९१	१८७

१२. व्यक्तिगत घटना दर्ताको विवरण (आ.ब. ०८०/०८१)

क्र.स.	विवरण	महिला	पुरुष	जम्मा	आ.ब. ०७९/०८० को तुलनामा घटी/बढी
१	जन्म	१९८	१७०	३६८	घटी
२	मृत्यु	८०	७१	१५१	घटी
३	विवाह		१८८	१८८	घटी
४	बसाइ सराई				
४.१	बसाई सरी आएका	३		३	घटी
४.२	बसाइ सरी गएका	९		९	घटी
५	सम्बन्ध विच्छेद	३४		३४	बढी
	जम्मा	५१२	२४१	७५३	

१३. सामाजिक सुरक्षा कार्यक्रम अन्तरगत सामाजिक सुरक्षा भत्ता प्राप्त गर्ने लाभग्राहीहरुको विवरण (आ.ब. ०८०/०८१)

क्र.स.	विवरण	महिला	पुरुष	जम्मा

कोशी प्रदेश सरकार  
राज्यपालिकाको कार्यालय  
काठुटे, बुद्धमार्ग  
बोसगंजी, प्रहरी, नेपाल

*(Handwritten signature)*

१	जेष्ठ नागरीक (सबै किसिमका)	७६८	६९४	१४६२
२	एकल महिला	२०१	०	२०१
३	अपाङ्गता भएको व्यक्ति	५०	८६	१३६
४	पोषण भत्ता पाउने बालबालिका	३३	४३	७६
५	स्थानीय तहको आफ्नै स्रोतबाट वा अन्य श्रोतबाट सामाजिक सुरक्षा कार्यक्रम अन्तरगत कुनै लाभग्राहीलाई सा.सु भत्ता वितरणको कार्यक्रम भए	०	०	०
जम्मा				१८७५

१४. न्यायिक समितिमा परेका उजुरी र उजुरी फछ्यौट संख्या (आ.व. २०८०/८१)

क्र.स.	न्यायिक समितिमा परेका उजुरी हरुको विवरण	उजुरी संख्या	फछ्यौट संख्या	पुनरावेदन परेको संख्या	फछ्यौट हुन बाँकी उजुरी संख्या
१	नाबालक छोरा र पत्निलाई इज्जत आमद नगरेको	१	१	०	
२	जग्गा विवाद	६	४	०	२
३	गालि गलौच	२	२	०	
४	जेष्ठ नागरिकलाई पालन पोषण नगरेको	१	१	०	
५	सानिमा बैकमा रहेको बैक खाता रोक्का गर्ने सम्बन्धमा	१	१	०	
६	विकास निर्माणमा सहभागिता नजनाएको	२	२	०	

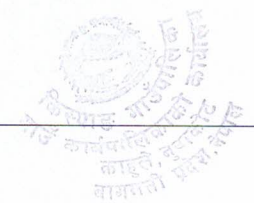

*[Handwritten signature]*



७	घर बाटो सिफरिस सम्बन्धमा	१	१	०	
८	खानेपानी मुहान विवाद	२	०	०	१
९	अन्य विवाद ( आर्थिक लेनदेन)	४	१	०	३
१०	आवास सुरक्षा गरी पाँउ	२	१	०	१
११	घर शौचालय क्षति सम्बन्धमा	१	१	०	
	दर्ता गरिएका जम्मा विवाद	२३	११	०	१२

नोट: उजुरीको प्रकृति अनुसार सबै भन्दा धेरै उजुरी परेका बढीमा ५ किसिमका उजुरीको विवरण उल्लेख गर्ने।

१५. पालिकाको वेरुजुको प्रकार पेशिक वेरुजु फछ्यौटको अवस्था र बाँकी पेशकी वेरुजु (आ.ब. ०७९/०८० सम्मको)

आ.ब	आ.ब.अनुसार वेरुजुको किसिम विवरण				हाल सम्म फछ्यौट भएको विवरण	फछ्यौट हुन बाँकी विवरण			
	असुल उपर	नियमित गर्नुपर्ने	पेशिक	जम्मा		असुल उपर	नियमित गर्नुपर्ने	पेशिक	जम्मा
आ.ब. ०७८/७९ सम्मको जम्मा	१२३५	७३०९	०	८५४४	८३१०	१२३५	७३०९	०	७६०६१
आ.ब. ०७९/८० को वेरुजु	२८९६	१७४३८	६००	२०९३४	२१७५.१६०	२८९६	१७४३८	६००	९४८१९.८४
जम्मा	४१३१	२४७४७	६००	२९४७८	१०४८५.१६	४१३१	२४७४७	६००	९४८१९.८४

१६. पालिकाले आफ्नै पहलमा वा कुनै निकायको सहयोगमा तयार गरी लागु गरेका नितीगत योजनागत डकुमेन्टसहरु

- आवधिक योजना,
- MTEF

*(Handwritten signature)*



- क्षेत्रगत गुरुयोजना
- क्षेत्रगत योजना
- राजस्व सुधार योजना
- क्षमता विकास योजना
- स्थानीय पाठ्यक्रम आदिको विवरण

१७. गाउँपालिकाको सम्भावनाका क्षेत्रहरु र गाउँपालिकाले गरेका प्रयासहरु

- क) किस्पाड पोखरी-नौघडेरी हुँदै फिकुरी महादेव पर्यटकीय हब बनाउन पैदल मार्ग निर्माण
- ख) दुप्पाड चौर-गोडा भञ्ज्याङ हुँदै सिडला म्हानेमा पर्यटन प्रवर्द्धनको लागि सडक विस्तार
- ग) लुम्बुडाँडा पर्यटन प्रवर्द्धनका लागि सम्भाव्यता अध्ययन
- घ) चामछप्पा पर्यटकीय
- ङ) गयर फुडफुड झरना

१८. गाउँपालिकाले सम्पादन गरेका कार्यक्रमहरु

- क) किस्पाड बहुप्राविधिक शिक्षालय संचालनमा ल्याएको
- ख) सूचनाको हक सम्बन्धी प्रकाशन नियमित सार्वजनिक गरेको
- ग) १०० वर्ष भन्दा माथिका ज्येष्ठ नागरिकहरुलाई सम्मान कार्यक्रम
- घ) लैङ्गिक हिंसा विरुद्ध १६ दिने अभियान अन्तर्गत महिलाहरुलाई आत्मरक्षा(Self-defense) तालिम दिएको
- ङ) व्यवसाय दर्ता तथा नवीकरण घुम्ती शिविर कार्यक्रम सम्पन्न
- च) सामुदायिक विद्यालयहरुमा विद्युतिय हाजिरी संचालन तथा अभिमुखिकरण कार्यक्रम सम्पन्न
- छ) न्युनतम सेवा मापदण्डको आ.व. २०८०/०८१ को मुल्याङ्कन सम्पन्न
- ज) गृहिणी महिला सशक्तिकरण कार्यक्रम कार्यान्वयन सम्पन्न
- झ) लम्पी स्किन भ्याक्सिनेसन कार्यक्रम संचालन
- ञ) डिप्लोमा कृषि/पशु प्राविधिक विषय अध्ययनरत विद्यार्थीहरुलाई छात्रवृत्ति कार्यक्रम संचालन
- ट) दुध उत्पादनमा आधारित प्रति लिटर अनुदान
- ठ) महिलाहरुलाई बाजा सम्बन्धी सीपमूलक तालिम
- ड) बहुप्राविधिक शिक्षालयमा डिप्लोमा ईन फार्मेसी र सामान्य चिकित्साको कक्षा संचालन
- ढ) पालिकास्तरीय आधारभूत अस्पतालको लागि जग्गा व्यवस्थापन गरी डिपिआर सम्पन्न
- ण) एक घर एक धारा खानेपानी योजना निरन्तर कार्यान्वयन
- त) अनलाईन निःशुल्क लोक सेवा/शिक्षक सेवा आयोग तयारी कक्षा संचालन
- थ) क्वि,भेडापालन, बाखापालन, तरकारी खेती/कफी खेती, गाई पालन प्रवर्द्धनमा जोड
- द) उद्यमशीलता सम्बन्धी ढाका बुनाई, दुना टपरी र साबुन उत्पादन तालिम संचालन तथा प्रविधि हस्तान्तरण



*(Handwritten signature)*

१९. गाउँपालिकामा देखिएका भोगिएका विद्यमान समस्याहरू, समस्या समाधानका लागी गाउँपालिकाबाट भएका प्रयासहरू, समस्या समाधानका उपायहरू

समस्याको क्षेत्र	समस्या	समाधानका लागी भएको प्रयास	समाधानका उपायहरू
सुशासन	जनशक्ति व्यवस्थापन	रिक्त पदमा लोकसेवा आयोगमा माग गरिएको तर काजमा खटिएकाको हकमा माग गर्न कानूनी समस्या काज फिर्ता / तथा काजलाई निरुत्साहन	थप सेवा सुविधा
पूर्वाधार	सिमित स्रोत असिमित माग	प्राथमिकिकरण	स्रोत पहिचान



*[Handwritten Signature]*



२०. आ.ब. ०८०/०८१ मा भएका आयोजना तथा कार्यक्रमको फोटो/तस्विरहरु



तस्विर: आ.ब. २०७९/८० को वार्षिक समिक्षा कार्यक्रम





तस्विर: किस्पाङ-४ सालमेमा बैंक र सामुदायिक प्रहरीसँगको सहकार्यमा सामाजिक सुरक्षा भत्ता वितरण



तस्विर: व्यवसाय दर्ता तथा नवीकरण सम्बन्धी घुम्ती शिविर कार्यक्रम



किस्पाङ गाउँपालिका  
कार्यवाहिकको कार्यालय  
काहुले, बुवाकोट  
बागमती प्रदेश, नेपाल

*[Handwritten signature]*





पारिषद्को कार्यालय  
काठुले, मुवाकोट  
बागमती प्रदेश नेपाल



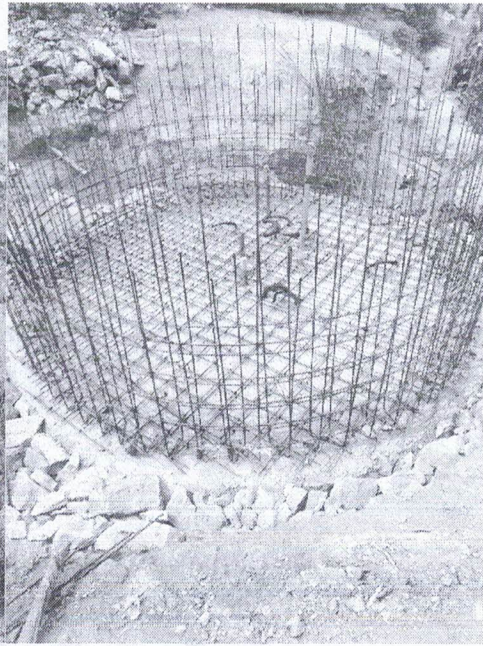
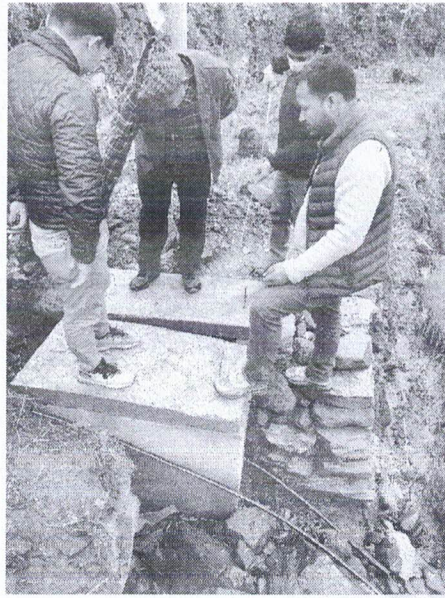

*Handwritten signature*

किरादा





गृहिणी महिला सशक्तिकरण कार्यक्रम



सुदूरपश्चिम प्रदेश  
गण्डकी नगरपालिका  
सुदूरपश्चिम प्रदेश, नेपाल

*Handwritten signature*





VIA-स्कॅनिंग कार्यक्रम



वैद्यकीय पोषकांच्या गुणवत्ता सुधारणेसाठी  
स्कॅनिंग (VIA) व फिस्टरासाठी लि.पुस्तक  
जेष्ठतेच्या शिबिरात

*Handwritten signature*





सि.बि.आर कार्यक्रम



सि.बि.आर कार्यक्रम  
सि.बि.आर कार्यक्रम  
सि.बि.आर कार्यक्रम

*Handwritten signature*



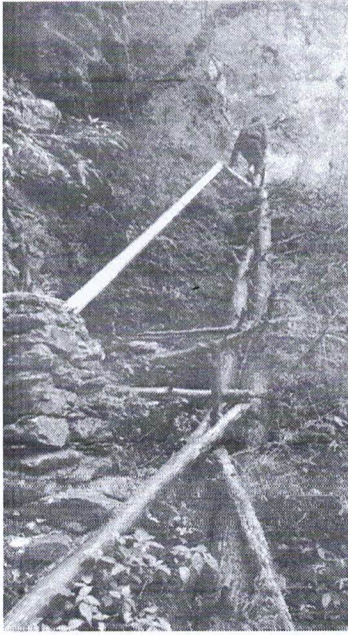

हाडकाडस्योड खानेपानी योजना

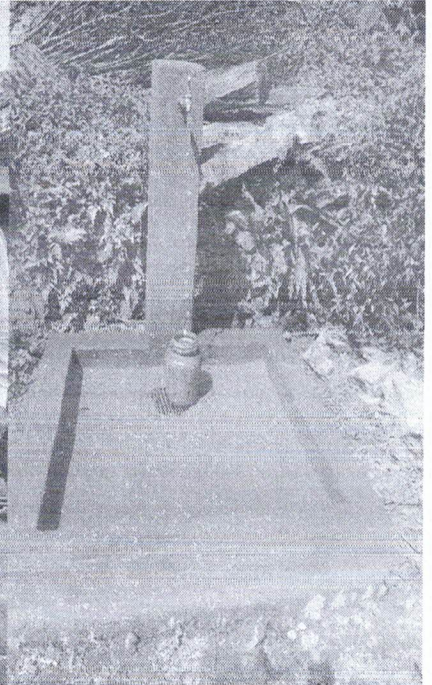

डाडचिमे खानेपानी एक घर एक धारा,फिकुरी

*Handwritten signature*

हाडकाडस्योड  
काहुले, बुताकाटे  
बागमती प्रदेश, नेपाल



# विपद् प्रतिकार्यको लागि गृह मन्त्रालयबाट प्राप्त सामग्रीको नमुन अभ्यास



गुम्बुडाँडा हुँदै किस्पाड गोरेटोबाटो



तल्लोथोक डेम्पे चौतारो गोरेटोबाटो

गोरेटो  
काहुले, धूवाकाँटे  
नामजती प्रदेश, नेपाल



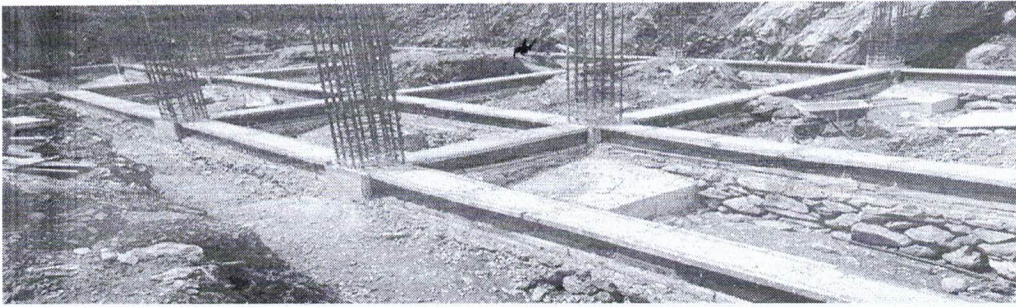
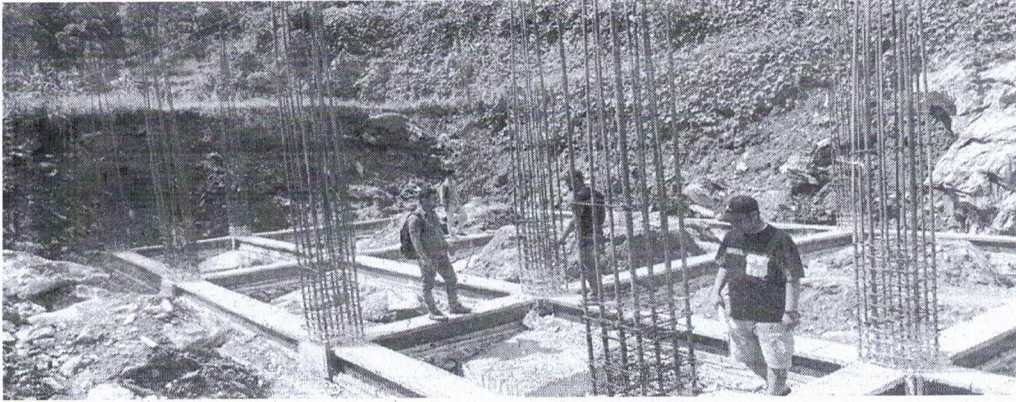

किस्पाड बहुप्राविधिक शिक्षालय भवन निर्माण

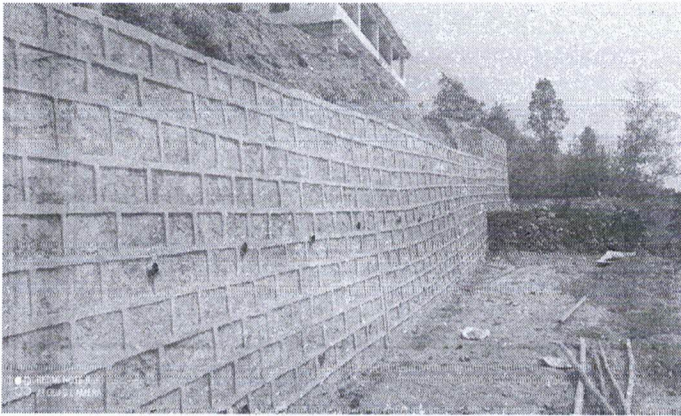

कालिका भूमे संरक्षण वाल निर्माण

A handwritten signature or mark in black ink, consisting of several loops and a long horizontal stroke.

किस्पाड गाउँपालिका  
काठमाडौं, बुबाकोट  
बागमती प्रदेश, नेपाल